

## Einrichten der WiFi-Verbindung für Apple iPhone/iPad/iPod Touch und Apple Computer ab Mac OS X 10.7 (Lion).

Um das Drahtlosnetzwerk an der KHM nutzen zu können, muss auf dem jeweiligen Gerät ein Nutzerprofil installiert sein welches den Nutzer im Netzwerk eindeutig identifiziert. Es folgt eine Anleitung zur Erstellung und Installation dieses Profils für Apple iDevices, sowie Laptops/iMacs/Mac Pros mit dem aktuellen Betriebssystem Mac OS X 10.7 (Lion).

Der Vorgang dauert etwa 5-10 Minuten.

Die Anleitung gilt **nicht** für ältere Mac OS X Betriebssysteme bis einschließlich 10.6 (Snow Leopard)

Mobilgeräte sollten die möglichst neueste Version von iOS installiert haben.

1. Das iPhone-Konfigurationsprogramm (iKP) von hier herunterladen

<http://www.apple.com/de/support/iphone/enterprise/> ,

gemäß den Bildschirmanweisungen installieren und dann starten.

Nach der Installation befindet das Programm sich in ~/Programme/Dienstprogramme:

2. Im iKP in der Seitenleiste links *Konfigurationsprofile* anwählen und auf *Neu* klicken. In der Detailansicht den Reiter *Allgemein* wählen.

3. Die Felder unter *Identität* so ausfüllen dass das Profil eindeutig zugeordnet werden kann, z.B. wie im Screenshot:



4. Den Reiter *Wi-Fi* auswählen und auf *Konfigurieren* klicken. Folgende Daten eingeben wie im Screenshot gezeigt:

- Netzwerkname: khmneu
- Unsichtbares Netzwerk: Häkchen setzen
- Sicherheitstyp: Firmenweiter WPA/WPA2
- Protokolle: Nur TTLS aktivieren!
- Interne Authentifizierung: PAP

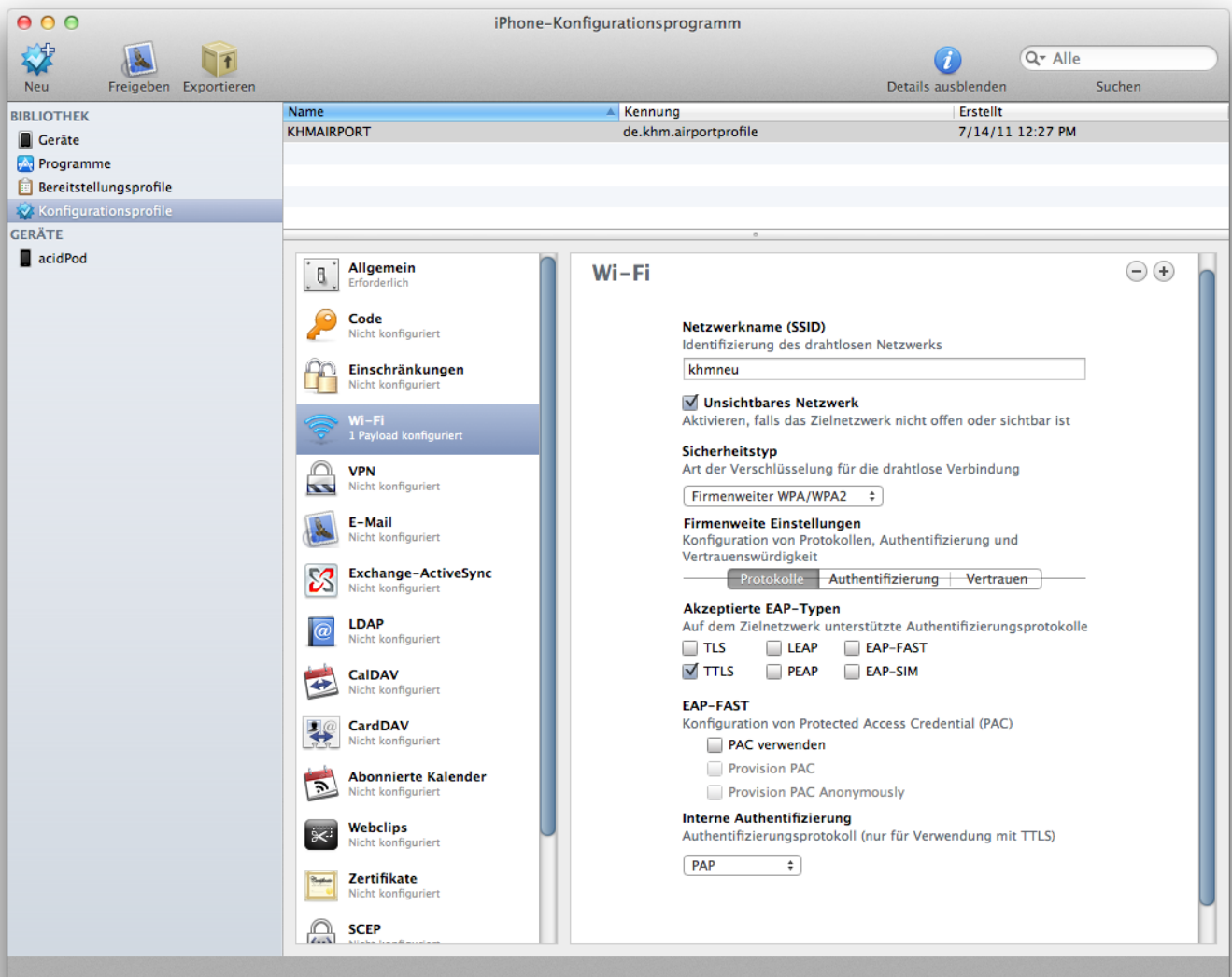

Unter *Authentifizierung* Benutzername (ohne @khm.de) und Kennwort eingeben:

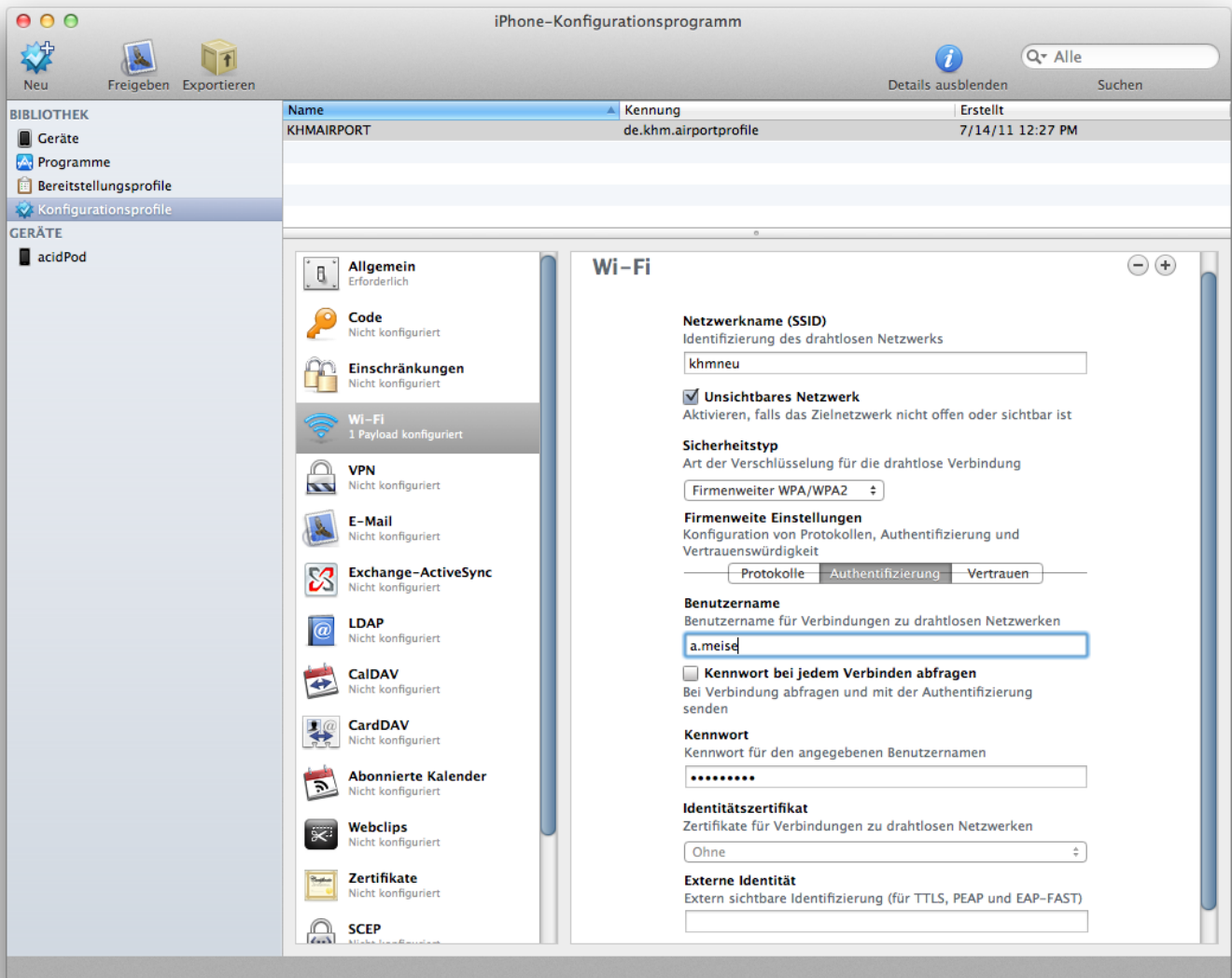

Damit ist die Konfiguration des Profils abgeschlossen. Dieses kann nun auf allen persönlichen Apple-Geräten installiert werden.

Installation des Profils in Mac OS X 10.7:

1. Das Profil aus dem iKP exportieren: *Menüleiste > Ablage > Exportieren*

Die Sicherheitseinstellung *Ohne* wählen und die Datei mit dem Namen „wifi-khm“ auf den Schreibtisch abspeichern.

2. Auf dem Schreibtisch auf die erstellte Datei *wifi-khm.mobileconfig* doppelklicken, dadurch wird der Installationsvorgang gestartet. Die Sicherheitswarnungen können ignoriert werden.

Installation des Profils auf iPhone/iPad/iPod touch:

1. Das Gerät über das USB-Verbindungskabel mit dem Computer verbinden.
2. Im iKP in der Seitenleiste links unter *Geräte* das entsprechende Gesrät auswählen.
3. In der Detailansicht *Konfigurationsprofile* wählen.
4. Das erstellte Profil in der Liste anwählen und den Button *Installieren* anklicken.

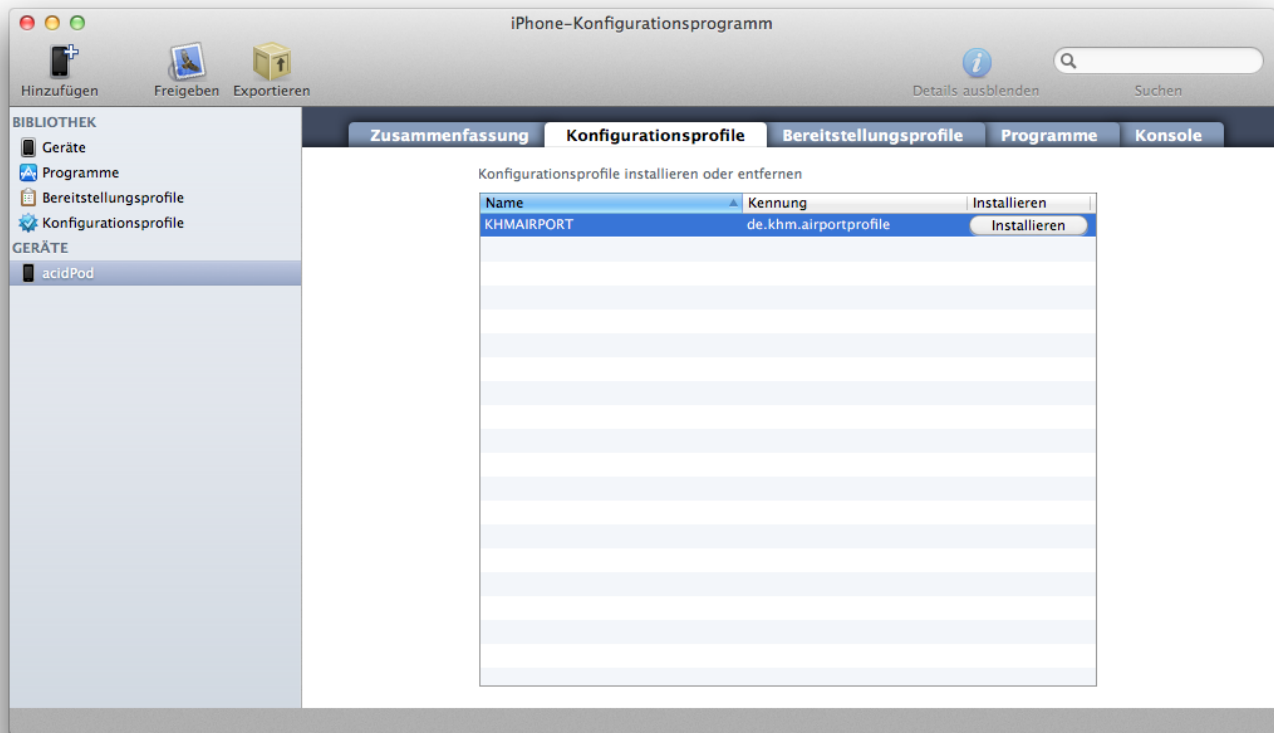

5. Auf dem Gerät die Installation des Profils bestätigen.